

令和6年度 第43回中濃地区高等学校総合体育大会

駅伝・ロードレース大会

<主催:中濃地区高等学校体育連盟>

1 期 日 令和6年12月7日(土)

2 会 場 トイファクトリーの丘(ふれあいパーク・緑の丘)
岐阜県可児市羽崎1269番地38
TEL 0574-61-3538

3 競技日程

開場		6:00
学校受付(オーダー用紙提出)		7:30 (~7:45)
役員集合		8:00
コース準備		8:00
競技開始		9:00
ロードレース	女子 1組	9:00
	男子 1組	9:15
	2組	9:30
駅伝	女子	9:50
	男子	10:40
競技終了		11:35
閉会式・壮行会		12:00 頃
解散		12:30 頃

4 会場責任者 中島 龍喜 (関高)

5 救護責任者 堀江 俊男 (美濃加茂高)

第43回中濃地区高等学校総合体育大会
駅伝およびロードレース大会 大会要項

- 1 主催 中濃地区高等学校体育連盟
- 2 期日 令和6年12月7日(土)
- 3 会場 トイファクトリーの丘(ふれあいパーク・緑の丘)
岐阜県可児市羽崎1269番地38

4 競技種目

<駅伝>

区間・距離と通過予定時刻

【男子】

第1区	4km	10:30	4周
第2区	2km	10:44	2周
第3区	2km	10:51	2周
第4区	2km	10:58	2周
第5区	4km	11:05	4周
F		11:20	

【女子】

第1区	2km	9:40	2周
第2区	2km	9:48	2周
第3区	2km	9:56	2周
第4区	4km	10:04	4周
F		10:20	

<ロードレース>

【男子・女子】 2km

- 5 日程
- | | |
|-------------|------------|
| 開会式 | 実施しません |
| ロードレース 女子の部 | 9:00 |
| 男子の部 | 9:15 |
| 駅伝 女子スタート | 9:50 |
| 男子スタート | 10:40 |
| 閉会式 | 12:00 |
| | 12:30 撤収完了 |

- 7 参加資格
- ①中濃地区高等学校体育連盟加盟校の生徒であること。
 - ②学校長の出場承認を受けた生徒であること。
 - ③出場者は平成18年4月2日以降に生まれたもの。ただし、同一学年での出場は1回限りとする。
 - ④部員不足など諸事情に伴い、オープン参加として複数校合同チームによる大会参加を認める。ただし、男女各正式チームに参加しないメンバーで編成する。
 - ⑤オープンチームに限り、プログラムに記載されている選手であれば、メンバーの変更を認める。
- 8 参加制限
- ①駅伝競走は、正式チームとして男女とも1校1チームとする。ただし、オープン参加として1校1チームのみ出場を認める。
(オープンチームに関しては、参加申し込みは同様に行う。記録は順位、区間賞の対象としない。)
 - ②ロードレース参加者は、駅伝競走に参加しない選手であること。
 - ③ロードレースは、中長距離走が速い選手順にエントリーする。
 - ④駅伝競走補欠選手も参加可能とする。(オーダー提出時に申し込むこと)
- 9 競技規定
- ①チーム編成は、男子：監督1名・選手7名。女子：監督1名・選手6名。
 - ②オーダー提出は規定の用紙に記入し当日7:30~7:45までに受付に提出する。
 - ③引継にはタスキを用いる。各校で準備すること。

- ④競走には、いっさい伴走を認めない。
- ⑤競走は、2024年度日本陸上競技連盟競技規則ならびに同駅伝競走規準に準ずる。

10 表彰 <駅伝の部>

- ①優勝校には、優勝旗を授与する。
- ②3位までを入賞とし表彰する。
- ③区間優勝者には、区間賞を授与する。

<ロードレースの部>

3位までの選手に賞状を授与する。(記録は5着まで測定する。)

11 申込方法

- ①方法 申込ファイルに必要事項を全て記入し、添付ファイルとして下記宛にメール送信する。同時に参加申込書を印刷し、学校長の許可(認可)を受け、顧問代表者会議に持参する。
- ②期日 令和6年11月19日(火)17:00(必着厳守)
- ③申込先 p55864@gifu-net.ed.jp 中島 龍喜(関高校)
※申込期限に遅れる、記入事項漏れなど、申し込み不備の学校については、受理しない。

12 顧問代表者会議

令和6年11月26日(火)14:00 関高校 彩雲館2階会議室

- ## 13 注意事項
- ①走者はスタート地点付近において予定時刻の15分前に集合し点呼を受ける。
 - ②前走者に事故のある時は最後の走者の出発3分後に出走する。
そのチームは新しいタスキを受けて走る。
※その場合チーム賞は認めないが区間賞は認める。
 - ③走者が走路を誤った場合は、その責任は走者とする。
 - ④走行中、交通状況により危険が生じる際は、走者を止めることもある。
 - ⑤走者は、決められた歩道を走ること。
 - ⑥競技中の事故については、応急処置は行うが以降の責任は負わない。各自健康保険証を持参すること。
 - ⑦練習・試走においても交通ルールを厳守し、事故のないように注意すること。
 - ⑧使用するナンバーカードは、以下の通りとする。

<駅伝の部>

20cm角の白布の上部2/3に学校番号(下記参照)、下部1/3に学校名を入れ、胸と背につける。(男子:黒字 女子:赤字)

<u>学校番号</u>	郡上北…1	関…5	加茂農林…8	東濃実…11
	郡上…2	関商工…6	加茂…9	東濃…12
	武義…3	美濃加茂…7	可児工…10	可児…13

<ロードレースの部>

県登録ゼッケンを使用する。

県陸協未登録者については、専門委員長の判断によりこれを決定する。

(3年生のナンバーカードを借りる等、各学校で対応する)

- ## 14 補助員
- ①参加校は、補助員を原則2名以上派遣する。
 - ②部員が少人数できない学校は、参加申し込み前に連絡する。

15 当日問い合わせ先

中島 龍喜(関高校) 携帯:090-1720-8801

駅伝及びロードレース大会 コース

【駅伝の部】 <女子の部>

	距離	通過予定時間	区間
1区	2km	9:50	2周
2区	2km	9:56	2周
3区	2km	10:03	2周
4区	4km	10:10	4周
F		10:24	

【駅伝の部】 <男子の部>

	距離	通過予定時間	区間
1区	4km	10:40	4周
2区	2km	10:52	2周
3区	2km	10:57	2周
4区	2km	11:03	2周
5区	4km	11:09	4周
F		11:21	

【ロードレースの部】 <男女>

	2km	2周
女子スタート	9:00	
男子1組スタート	9:15	
男子2組スタート	9:30	



令和6年度 競技役員

担当校長	吉田 益穂 東濃		
総務	中島 龍喜 関	圓本 真也 可児工業	
審判長	堀江 俊男 美濃加茂		
記録・賞状 補助員：郡上	○ 中島 龍喜（兼） 関		
計時 補助員：美濃加茂	○ 原 満 郡上	石本 孝二 美濃加茂	
着順判定員 補助員：関	○ 堀江 俊男 美濃加茂	内田 匡俊 関	
ゴールテープ 補助員：関	○ 内田 匡俊（兼） 関		
周回 補助員：各校1人	○ 藤田 秀樹 郡上	若林 玲名 美濃加茂	
監察			
A地点 補助員：武義	○ 吉川 敏幸 武義	岡本 海斗 武義	
B地点 補助員：関商工	○ 長井 章三郎 関商工		
C地点 補助員：加茂	○ 竹腰 大樹 加茂	田村 昂哉 加茂	
D地点	○ （R6では、監察員を置かない）		
E地点 補助員：東濃実	○ 井上 明典 可児工業	井戸 智弘 東濃実業	
スターター・中継 補助員：可児工業	○ 山崎 大地 可児工業	圓本 真也（兼） 可児工業	杉山 典孝 東濃
招集・出発 補助員：可児	○ 亀村 真由 可児	塚原 秀幸 可児	
会場責任者 補助員 各校1名以上	中島 龍喜 関		

大会コースおよび役員配置場所

緑あふれる、遊びとくつろぎの楽園。 ふれあいパーク・緑の丘

ここは、花フェスタ記念公園の南に広がる緑のオアシス。自然と自由に包まれた贅沢なふれあい空間です。思い思いのスタイルで、家族や仲間と一緒に過ごしてみてください。

イベント広場

さまざまなイベントに対応できる野外ステージと、約千人を収容できる芝生の観客席。大空の下、出会いと感動の瞬間が生まれます。

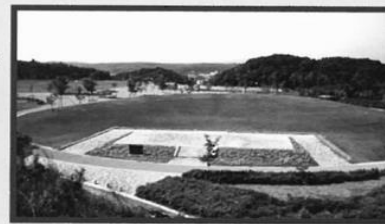

赤色の園路は1周1 kmです。
ジョギングやウォーキングに最適です。



●遊び・憩いゾーン/ 遊び広場

バスケットボールやローラースケートなど、軽スポーツのプレイゾーンとして子どもから大人まで遊べる広場です。もちろん、フリーマーケットなどの開催もOK。



●エントランス広場

ハナミズキ、サルスベリ、ハナノキなど、花の咲く木が四季折々の表情でお出迎え。ゆったりとしたスペースに心も和みます。



●健康づくりゾーン/ 大きな芝生広場

驚きの広さを誇る多目的広場。自然景観を楽しみながら、誰でもいつでも自由に遊べる空間です。何をして遊ぶかは、あなたの工夫次第。



コース注意点

A地点



B地点



C地点



D地点



選手・役員注意確認事項

1. 競技の審判は、令6年度日本陸連競技規則ならびに日本陸上競技連盟駅伝競走規則に準じて行う。
2. 選手は、監察員の指示に従って走る。
3. オーダー用紙は、男女とも 7:30 ~ 7:45 まで に本部(掲揚台付近)へ提出する。
4. 招集について
駅伝については、「1区」走者は、競技開始15分前にスタート地点で招集する。そのほかの区間の選手は、レース開始後、スタート付近で招集を受けること。
ロードレースについては、競技開始15分前にスタート地点で招集する。(ただし、基本的に前レースの出発後、役員の指示に従い行う。)
5. 駅伝における一切の伴走及びこれに類する行為を禁止する。
6. 駅伝の選手は、ナンバーカードを胸・背に付ける。また引継にはタスキを使用する。ただし、ナンバーカードはオープンチームは使用しない。
(ナンバーカード、タスキは各学校で準備したものを使用する)
7. ロードレースの選手は、陸上競技協会のアスリートビブスを胸・背に付ける。
8. 各選手とも安全には十分注意して競技する。
レース途中で体調が悪くなったり、怪我をした場合は近くの監察員に連絡し、指示を受け
9. 貴重品は、各校・各個人で管理をする。
10. 各学校で使用した場所は、各校責任をもって清掃する。また、忘れ物のないよう注意す
11. やむを得ない理由での選手の変更は、顧問会議にて確認した通りとする。

中濃地区高校駅伝男子 出場選手一覧表 7チーム (+オープン1チーム)

地区総体

No	学校名	監督名	番号	氏名	学年	番号	氏名	学年	番号	氏名	学年	番号	氏名	学年	番号	氏名	学年	番号	氏名	学年			
2	郡上	藤田 秀樹	278	古川 湊太	2	279	可児 頼燈	2	868	田中 健斗	1	1030	日置 吉太	1	274	池田 陽太	3	275	河合 富雅	2	781	武藤 侑斗	1
5	関	中島 龍喜	314	中島 皐	2	853	長谷川 恵大	1	995	藤井 創	1	321	上野 航雅	2	991	中安 良太	1	317	横山 倅之	2	315	武藤 陸人	2
6	関商工	長井 章三郎	135	櫻井 涼雅	3	138	吉田 歩夢	3	133	渡邊 亮太	3	131	桑原 蒼太	2	147	矢島 理斗	2	150	岸 優月	2	141	岩井 陽	2
7	美濃加茂	荻野 知彦	664	朝日 健希	2	716	中島 叶夢	1	717	長谷部 滉起	1	718	馬場 遥都	1	719	眞塩 尚太郎	1	669	小栗 大翼	2	721	吉川 奨馬	1
9	加茂	竹腰 大樹	490	可児 泰志	2	946	納土 諒馬	1	497	堀部 愛斗	2	494	中村 恭人	2	495	林 厚輝	2	491	上村 彩人	2	498	吉田 一翔	2
11	東濃美業	井戸 智弘	1053	田口 煌造	1	1058	三浦 光翔	1	1057	平塚 大凱	1	553	大橋 凛太郎	2	554	堀畑 陸	2	1055	中村 翠斗	1	1056	平井 勇成	1
13	可児	亀村 真由	283	日比野 瑛太	2	282	丹羽 啓太	2	933	下出 隆太	1	932	菊池 隼矢	1	931	岩田 慶伍	1	934	戸田 桜瑠	1	936	山村 航	1

オープン参加

	美濃加茂	荻野 知彦	671	森 亮太	2	661	高田 倫政	2	672	犬塚 尚吾	2	673	長尾 優汰	2	715	中川 翔琶	1	670	梶生 玲路	2	720	三村 彰仁	1
--	------	-------	-----	------	---	-----	-------	---	-----	-------	---	-----	-------	---	-----	-------	---	-----	-------	---	-----	-------	---

区 間	1区 4km	2区 2km	3区 2km	4区 2km	5区 4km	チーム最高記録
区 間 最 高 記 録 (トイファクトリーの丘)	中嶋 希 美濃加茂 11.46 R3年	窪田 亮太 美濃加茂 5.53 R2年	石郷 健翔 美濃加茂 5.42 R4年	古橋 明弥 美濃加茂 5.57 R3年	中嶋 希 美濃加茂 11.24 R4年	美濃加茂 41.34 R4年

中濃地区高校駅伝女子 出場選手一覧表 5チーム (+オープン0チーム)

No	学校名	監督名	番号	氏名	学年	番号	氏名	学年	番号	氏名	学年	番号	氏名	学年	番号	氏名	学年			
2	郡上	藤田 秀樹	329	松本 彩愛	2	503	細川 晴衣名	1	160	高橋 千賀	3	161	上村 美結	3	502	北洞 里菜	1	501	長房 優来	1
3	武義	吉川 敏幸	436	岡崎 郁李	1	79	野村 杏友莉	2	81	中島 未結	2	438	藤村 皇奈	1	537	廣瀬 和奏	2			
5	関	中島 龍喜	215	古田 優月	2	216	粟本 若葉	2	487	石井 万椰	1	488	林 芽依	1	489	松田 千愛	1	213	久保田 在	2
6	関商工	長井 章三郎	85	古川 日奈子	2	86	若林 莉緒	2	87	坂井 結衣	2	294	藤川 果林	1	467	吉田 琴音	1	293	岡田 春乃	1
7	美濃加茂	荻野 知彦	358	加藤 紗英	2	390	田口 菜優	1	389	榎間 さくら	1	387	加藤 花音	1	386	織野 琴羽	1	356	大崎 優月	2

オープン参加

--	--	--	--	--	--	--	--	--	--	--	--	--	--	--	--	--	--	--	--	--	--

区 間	1区 2km	2区 2km	3区 2km	4区 4km	チーム最高記録
区 間 最 高 記 録 (トイファクトリーの丘)	樋口 ほのか 美濃加茂 6.20 R2年	坂上 瑠渚 美濃加茂 6.56 R2年	田坂 望愛 美濃加茂 6.35 R2年	加藤 萌 美濃加茂 13.49 R5年	美濃加茂 33.45 R2年

ロードレース男子の部(2周:2km)

ロードレース記録 森 亮太(美濃加茂) 5.43 (R5)

1 組(32名)

1	2	補欠	郡上	0 () 分 秒	17	122	吉田 光輝	武義	2 () 分 秒
2	2	補欠	郡上	0 () 分 秒	18	126	片桐 悠惺	武義	2 () 分 秒
3	5	補欠	関	0 () 分 秒	19	862	桐山 基	武義	1 () 分 秒
4	5	補欠	関	0 () 分 秒	20	866	小林 創太	武義	1 () 分 秒
5	6	補欠	関商工	0 () 分 秒	21	864	藤井 佑成	武義	1 () 分 秒
6	6	補欠	関商工	0 () 分 秒	22	860	大嶋 久登	武義	1 () 分 秒
7	7	補欠	美濃加茂	0 () 分 秒	23	863	渡邊 天翔	武義	1 () 分 秒
8	7	補欠	美濃加茂	0 () 分 秒	24	318	市原 遼大	関	2 () 分 秒
9	7	補欠	美濃加茂	0 () 分 秒	25	320	宇井 秀斗	関	2 () 分 秒
10	7	補欠	美濃加茂	0 () 分 秒	26	655	石郷 健翔	美濃加茂	3 () 分 秒
11	9	補欠	加茂	0 () 分 秒	27	660	岡崎 秀祐	美濃加茂	3 () 分 秒
12	9	補欠	加茂	0 () 分 秒	28	650	細野 航希	美濃加茂	3 () 分 秒
13	11	補欠	東濃実	0 () 分 秒	29	659	吉田 橙正	美濃加茂	3 () 分 秒
14	11	補欠	東濃実	0 () 分 秒	30	194	高山 翼	可児工業	2 () 分 秒
15	13	補欠	可児	0 () 分 秒	31	1036	高木 湊斗	可児工業	1 () 分 秒
16	13	補欠	可児	0 () 分 秒	32	1054	荻野 隼翔	東濃実	1 () 分 秒

着順	ナンバー	氏 名	(校 名)	記 録
1			()	分 秒
2			()	分 秒
3			()	分 秒
4			()	分 秒
5			()	分 秒
6			()	分 秒

2 組(40名)

1	277	奥村 泰誠	郡上	2 () 分 秒	21	710	林 咲佑	美濃加茂	1 () 分 秒
2	276	辻 貴雄	郡上	2 () 分 秒	22	711	間宮 暉道	美濃加茂	1 () 分 秒
3	121	森 隆幸	武義	2 () 分 秒	23	1061	坂本 優汰	美濃加茂	1 () 分 秒
4	123	橋本 伊織	武義	2 () 分 秒	24	1062	座間 文也	美濃加茂	1 () 分 秒
5	124	河合 桃太郎	武義	2 () 分 秒	25	1060	佐々木 康輔	美濃加茂	1 () 分 秒
6	125	瀬川 響月	武義	2 () 分 秒	26	1063	鈴木 優太	美濃加茂	1 () 分 秒
7	865	大平 煌治朗	武義	1 () 分 秒	27	496	古橋 創太	加茂	2 () 分 秒
8	867	佐藤 新大	武義	1 () 分 秒	28	945	川崎 修椰	加茂	1 () 分 秒
9	861	櫻井 広翔	武義	1 () 分 秒	29	944	各務 大輝	加茂	1 () 分 秒
10	319	今井 泉里	関	2 () 分 秒	30	943	奥山 瑠斗	加茂	1 () 分 秒
11	990	石井 陽貴	関	1 () 分 秒	31	493	田原 耀	加茂	2 () 分 秒
12	992	山田 郁馬	関	1 () 分 秒	32	492	佐藤 陽	加茂	2 () 分 秒
13	993	安達 真翔	関	1 () 分 秒	33	192	中島 湊斗	可児工業	3 () 分 秒
14	994	鵜飼 晁士	関	1 () 分 秒	34	191	中島 雅輝	可児工業	3 () 分 秒
15	149	小川 宗也	関商工	1 () 分 秒	35	196	福原 玄汰	可児工業	2 () 分 秒
16	663	櫻井 珀	美濃加茂	2 () 分 秒	36	195	中島 心	可児工業	2 () 分 秒
17	665	足立 桐馬	美濃加茂	2 () 分 秒	37	1069	狭石 継	可児工業	1 () 分 秒
18	666	吉田 碧斗	美濃加茂	2 () 分 秒	38	1067	福住 悠樹	可児工業	1 () 分 秒
19	667	鈴木 颯太	美濃加茂	2 () 分 秒	39	1071	大嶋 爽太	可児工業	1 () 分 秒
20	668	古田 誠弥	美濃加茂	2 () 分 秒	40	552	岩井 夏雄	東濃実	2 () 分 秒

着順	ナンバー	氏 名	(校 名)	記 録
1			()	分 秒
2			()	分 秒
3			()	分 秒
4			()	分 秒
5			()	分 秒
6			()	分 秒

ロードレース女子の部(2周:2km)

ロードレース記録 篠田 心晴(美濃加茂) 6.43 (R5)

1 組(29名)

1	2	補欠	郡上	0 () 分 秒	16	369	黒井 妃奈乃	美濃加茂	2 () 分 秒
2	2	補欠	郡上	0 () 分 秒	17	357	日比野 桜華	美濃加茂	2 () 分 秒
3	3	補欠	武義	0 () 分 秒	18	360	永田 藍梨	美濃加茂	2 () 分 秒
4	5	補欠	関	0 () 分 秒	19	523	小川 千依	美濃加茂	1 () 分 秒
5	5	補欠	関	0 () 分 秒	20	384	山田 美緒	美濃加茂	1 () 分 秒
6	6	補欠	関商工	0 () 分 秒	21	385	長谷川 夏希	美濃加茂	1 () 分 秒
7	6	補欠	関商工	0 () 分 秒	22	383	仲築間 心桜	美濃加茂	1 () 分 秒
8	7	補欠	美濃加茂	0 () 分 秒	23	273	東 芽衣菜	加茂	2 () 分 秒
9	7	補欠	美濃加茂	0 () 分 秒	24	274	山口 華凜	加茂	2 () 分 秒
10	78	大野 朝陽	武義	2 () 分 秒	25	270	熊崎 結衣	加茂	2 () 分 秒
11	80	岩村 ころろ	武義	2 () 分 秒	26	269	熊崎 百花	加茂	2 () 分 秒
12	439	岩本 真弥	武義	1 () 分 秒	27	268	笠原 美奈	加茂	2 () 分 秒
13	437	櫻井 美紅	武義	1 () 分 秒	28	271	高梨 萌々美	加茂	2 () 分 秒
14	533	森 莉子	武義	1 () 分 秒	29	272	長谷川 桃子	加茂	2 () 分 秒
15	214	山口 いちか	関	2 () 分 秒					

着順	ナンバー	氏 名	(校 名)	記 録
1			()	分 秒
2			()	分 秒
3			()	分 秒
4			()	分 秒
5			()	分 秒
6			()	分 秒
7			()	分 秒
8			()	分 秒

男子 ・ 女子

中濃地区高等学校総合体育大会
駅伝・ロードレース大会

オーダー用紙（駅伝の部）

NO		
チーム名		
監督氏名		
区間	ナンバーカード	選手名
1区		
2区		
3区		
4区		
(5区)		

※オーダー用紙は7:30～7:45に受付に提出する。

オーダー用紙（オープン）

チーム名		
監督氏名		
区間	ナンバーカード	選手名
1区		
2区		
3区		
4区		
(5区)		

※オーダー用紙は7:30～7:45に受付に提出する。

